

Institutional Development Plan

**SHREE K.M.SAVJANI & SMT.K.K.SAVJANI
BBA/BCA/COMMERCE COLLEGE.**

RAJENDRA BHUVAN ROAD, OPP. CIVIL HOSPITAL, VERAVAL-362265

DISTRICT: GIR SOMNATH

DURATION: 2025 – 2030

Submission Date: 7/01/2026

Index

Section	Page No.
Executive summary	3
Institutional Profile	4
SWOC Analysis	5
Vision, Mission and core values	6
Strategic Goals and objectives	6
Key Focus Areas	7
Action Plan/Implementation Strategy	8
Risk Management	10
Monitoring and Evaluation	12
Budget and Financial Plan	12
Annexures	13

Institutional Profile

Executive summary

Current status:

College have 2 courses approved by All India Council of Technical Institute (AICTE) – New Delhi and 3 courses affiliated with Bhakta Kavi Narsinh Maheta University, Junagadh. In the college there are 3 courses running namely Bachelor of Computer Application (B.C.A.), Bachelor of Business Administration (B.B.A.) and Bachelor of Commerce (B.Com.) Institute have sufficient required teaching and non-teaching staff. There are 7 faculty work as an Ass. Pro. in B.C.A. and 4 faculty work as an Ass. Pro. in B.B.A. and 4 faculty work as an Ass. Pro. in B.Com.

Vision, Mission and strategic goals

The aim of this institute is to provide management, computer science, and commerce education at UG level to the aspirants who wants to be graduate in management and computer science and commerce. The institute also makes efforts for the students to develop their Leadership skill, management skill, communication skill and technical skill and develop skill match with industry.

Summary of key initiatives in IDP:

- Academic performance
- Faculty development
- Students' Placement
- Financial stability
- Digital Infrastructure

Institutional Profile

1. Name of the institution: Shree K.M.Savjani & Smt K.K.Savjani B.B.A/B.C.A/
COMMERCE College
2. Name of the Head of the institute: Zankat Himanshu V.
3. Designation: I/c Principal
4. Contact Details: Mob. No. 9624212579.
E-mail Id :- hzankath@gmail.com
5. Year of Establishment: **Trust:** 1955 **College:** 1998
6. Name of Affiliated University: Bhakta Kavi Narsinh Mehta University, Junagadh
7. Type of Institution: Private Unaided.
8. Location: Veraval, Gir – Somnath
9. Programme offered: **B.C.A, B.B.A, Commerce**
10. Faculty strength: 15
11. Student demographics:

Total number of students: 690

Total number of Boys: 399

Total Number of Girls: 291

Category wise students:

OPEN: 144

SEBC/OBC: 480

SC students: 037

ST students: 006

Minority 023

SWOC analysis:

Strengths:

1. Good track record of academic performance over the years of institution.
2. Education oriented policy.
3. Affordable education for every graduate student.
4. Well Qualified faculty members.
5. A large library with reference books and journals for computer science / Management / Commerce students
6. Job placement is arranged for students.
7. A robust environment for extension activities.

Weaknesses

1. Non-availability of institutional transport facility.
2. Post-graduation course is not available.
3. Residential facilities is not available for Teaching Staff and Non-Teaching Staff.
4. Skill based vocational courses is not available.

Opportunities.

1. Scope of opening of more UG and PG courses.
2. Focus on collaboration with different industries for internship and placement for students.
3. Focus on more faculties members enroll for PH.D courses.
4. Scope for new courses which are job oriented and skill based.

Challenges:

1. Increase the enrollment of students in different courses from rural areas.
2. Giving an English language proficiency to under graduate course students of college.
3. Most of the students comfortable with vernacular languages like Gujarati and Hindi.
4. Keeping pace with technological advancement.
5. Lack of Motivation in faculty members for Innovation/Research fields.

Vision, Mission and Core Values:

Vision:

To give a best affordable education to students. Providing a multidisciplinary and professional education to students of rural and semi urban students. To provide a technical skill and management skill to students in modern dynamic world.

Mission:

To provide a best education to students with core moral values. We try to make students more competitive with technical skill and leadership skill. We impart more core values to students so they can be a good citizen of our country and honest with their profession.

Core values:

We follow all the core values for running our institute.

Strategic goals and objectives.

Short Term Goals (1-2 Years).

1. To increase the number of students in undergraduate courses.
2. Encourage students to take difference courses from SWAYAM portal.
3. To establish a Language lab.
4. Promote research culture & facilities.
5. Adopt more ICT tools for teaching.
6. To provide a more Innovative learning methods.

7. Promoting a best practices for IQA.
8. To improve the academic result of Students.
9. To arrange a more seminar on Competitive exams.
10. To provide a free classes of CMAT exam for students to take admission in M.C.A / M.B.A. courses.
11. Increase number of M.O.U. with different industries to provide a quality internship to students.
12. Include more companies in Job placement for students.
13. To promote an Indian Knowledge System in education culture of college.

Medium Term Goals (3-5 years).

1. Offering different post-graduation courses to students.
2. To provide a 100% enabled class rooms to teach better way to students.
3. Providing internship with more local industries.
4. Provide a fully automated library.
5. To upgrade the computer lab with more modern technologies.
6. To recruit more Ph.D. holders in teaching staff of different courses.

Long Term Goals

1. Undergo regular accreditation of the institution by NAAC.
2. Providing more facilities for sports, cultural and other extra-co-curricular activities.
3. To provide a more safety environment to students and teaching and non-teaching staff.

Key Focus Areas

1. Academic performance of students
2. Placement for students
3. M.O.U. with different industry
4. Indian Knowledge system

5. Faculty development and Research

Action Plan

Activity	KPIs	Responsible person / Department	Time Line
Digital infrastructure	Make fully smart class	Admin & IT Cell	Medium Term
Faculty research	Encourage staff to enroll & complete their P.HD	Management	Long Term
Library	Make Library Automation	Librarian	Medium Term
Career Guidance	Organized seminar regarding career guidance and job fair	Placement cell	Continuous
Student welfare	Mentoring & counseling for their psychological stress regarding their study And career	Mentors	Continuous
Leadership development	Arrange various training programme for all staff	Management	Short-term
Industry linkage	Signed M.O.U with different industries	Career & placement cell	short term
Institutional planning	Strengthen IQAC	IQAC Committee	- Continuous
Cost control	Reduced expenses	Admin/Management	Continuous
Social awareness	Health, environment programs	Management/Principal	Continuous
Computer lab	Fully Equipped with Latest Technology	IT Cell	short term

Estimated Budget

ESTIMATED BUDGET FOR NEXT 5 YEAR (2026-2030)

INCOME

EXPENDITURE

PARTICULAR	RS.	PARTICULAR	RS.
B.C.A. FEE INCOME	₹ 36,000,000.00	B.C.A. SALARY	₹ 15,000,000.00
B.B.A. FEE INCOME	₹ 13,500,000.00	B.B.A. SALARY	₹ 10,500,000.00
B.COM. FEE INCOM	₹ 6,500,000.00	B.COM. SALARY	₹ 6,000,000.00
T.C FORM FEES	₹ 20,000.00	BUILDING RENT, MAINTENANCE	₹ 3,500,000.00
OTHER FEES	₹ 45,000.00	BOOKS & PERIODICAL	₹ 700,000.00
BANK INTEREST INCOME	₹ 20,000.00	COMPUTER & ELECTRONICS	₹ 2,500,000.00
SUNDRY INCOME	₹ 25,000.00	UNI. AFFL. FEE	₹ 2,000,000.00
		OTHER EXP.	₹ 10,000,000.00

₹ 56,110,000.00

₹ 50,200,000.00

Key Indicators:

1. Academic

- Student pass percentage
- Research publications per faculty
- Placement percentage

2. Financial

- Revenue growth
- Cost per student
- Operating surplus/deficit

3. Administrative

- Grievance redressal time
- Faculty attendance rate

4. Research & Innovation

- Faculty with PhD

5. Student Performance

- Attendance rate
- Placement ratio
- Student satisfaction

Review Interval

- Infrastructure development
- Faculty development programs conducted
- ICT-enabled classrooms
- NAAC/NIRF score improvement

KPIs	Interval
Academic	Half Yearly
Financial	Quarterly
Administrative	Weekly
Research & Innovation	Yearly
Student performance	monthly
Institutional development plan	yearly

Risk Management

Risk	Mitigation
Faculty shortage	Recruitment on time
Poor student learning outcomes	Arrange More lecture
Low Research output	Encourage the faculty to publish more research paper
Low staff motivation	Develop the workaholic culture and give high package to Right candidate
Weak alumni and industry linkage	make More M.O.U. with industry

1. Academic Sustainability

- Continuous curriculum review to align with **NEP 2020**, industry needs, and emerging disciplines.
- Faculty development through **FDPs, workshops, MOOCs, and research incentives**.
- Strengthening student support systems: mentoring, remedial teaching, and career guidance.

2. Financial Sustainability

- Diversification of revenue sources: Alumni contributions and CSR funding
- Optimal utilization of funds through budget planning and internal audits.
- Cost-control measures such as energy efficiency and shared resources.

3. Infrastructure Sustainability

- Regular maintenance and upgradation of buildings, laboratories, and ICT facilities.

4. Research and Innovation Sustainability

- Encouragement of faculty and students for quality research publications.

- Establishment of research committees and innovation cells.

5. Governance and Leadership Sustainability

- Transparent and participative governance through IQAC, committees, and stakeholder involvement.
- Periodic review of IDP implementation and performance indicators.
- Leadership development programs for administrators and faculty members.





6. Social and Community Sustainability

- Extension activities through community outreach programs.
- Skill development programs for local youth.
- Promotion of ethics and gender equality.

7. Monitoring and Evaluation

- Clearly defined Key Performance Indicators (KPIs) for each IDP objective.
- Annual review and corrective action through IQAC.
- Continuous feedback from students, alumni, and employers.

Mid Term Review and Feedback Loop

-  Periodic Reports
-  Stake Holder consultations
-  External Audit/Review
-  Plan Adaption

Stakeholder Involvement:

All stake holder involvement with their feedback.

Detailed Financial Requirements

PARTICULAR	RS.
B.C.A. SALARY	₹ 15,000,000.00

B.B.A. SALARY	₹ 10,500,000.00
B.COM. SALARY	₹ 6,000,000.00
BUILDING RENT, MAINTENANCE	₹ 3,500,000.00
BOOKS & PERIODICAL	₹ 700,000.00
COMPUTER & ELECTRONICS	₹ 2,500,000.00
UNI. AFFI. FEE	₹ 2,000,000.00
OTHER EXP.	₹ 10,000,000.00
TOTAL	₹ 50,200,000.00

Source of Funds: Internal

Sustainability Plan:

- ✚ Stack Holder Engagement
- ✚ Monitoring and Evaluation
- ✚ Financial Sustainability
- ✚ Digital Infrastructure
- ✚ Quality Education
- ✚ Accountability

13. Annexures

Organizational Structure

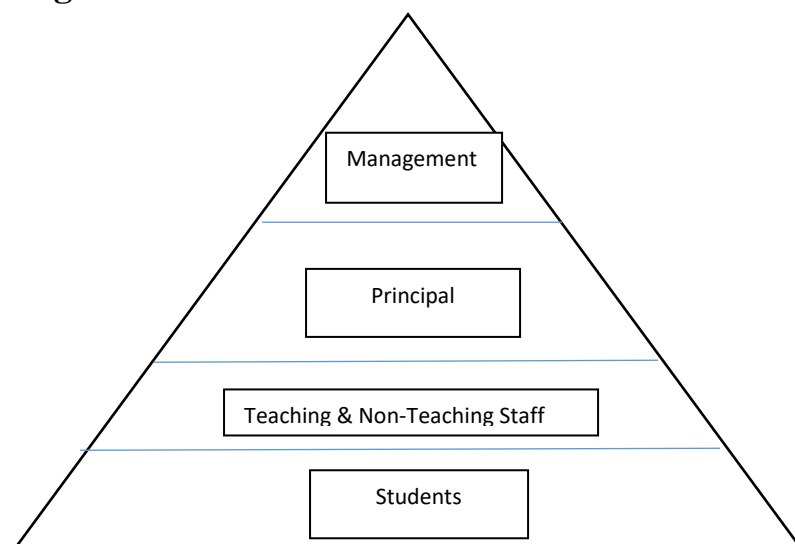

1. Governance & Administration Policies

- Institutional Vision & Mission Policy
- Code of Conduct for Principal, Faculty, Staff & Students
- Strategic Planning & Monitoring Policy

2. Academic Policies

- Curriculum Design & Review Policy
- Teaching–Learning Process Policy
- Academic Calendar & Time-Table Policy
- Examination & Evaluation Policy
- Mentoring & Remedial Teaching Policy

3. Research, Innovation & Consultancy Policies

- Research Promotion Policy
- Industry Collaboration Policy

4. Faculty & Staff Development Policies

- Recruitment & Promotion Policy
- Faculty Development Programme) Policy
- Performance Appraisal Policy
- Staff Welfare & Grievance Redressal Policy

5. Student Support & Progression Policies

- Admission Policy
- Scholarship & Financial Assistance Policy
- Career Guidance & Placement Policy
- Student Grievance Redressal Policy
- Anti-Ragging & Discipline Policy

6. Infrastructure & Learning Resources Policies

- Infrastructure Development & Maintenance Policy
- ICT & Digital Learning Policy
- Library Resources

7. Financial Management Policies

- Budgeting & Financial Planning Policy
- Internal Audit & Transparency Policy

8. Inclusion, Ethics & Social Responsibility Policies

- Equal Opportunity & Inclusivity Policy
- SC/ST/OBC/Minority Support Policy
- Human Values & Professional Ethics Policy

9. Quality Assurance Policies

- Internal Quality Assurance Cell (IQAC) Policy
- Continuous Improvement & Feedback Policy
- Stakeholder Feedback Policy

RPAD

ક્રમાંક: સપજ/૧૫૯૭/૧૨૭૪(ભાગ.૧)/ખ.૧

શિક્ષણ વિભાગ,
સચિવાલય, ગાંધીનગર.
તારીખ:

- 6 SEP 2004

પ્રતિ,

આચાર્યશ્રી,

શ્રી વેરાવળ એજ્યુકેશન સોસાયટી સંચાલિત

શ્રી કે.એમ. સવજાની એન્ડ શ્રીમતિ કે.કે. સવજાની બી.બી.એ. કોલેજ,

રાજેન્દ્રભુવન રોડ, વેરાવળ - ૩૬૨ ૨૬૫. જી. જુનાગઢ.

વિષય :- પૂર્વ મંજૂરી આપવા બાબત.

શ્રી કે.એમ. સવજાની એન્ડ શ્રીમતિ કે.કે. સવજાની
બી.બી.એ. કોલેજ, વેરાવળ

સંદર્ભ :- સૌરાષ્ટ્ર યુનિ.ના

(૧) તા.૨૧/૩/૨૦૦૦ ના પત્ર ક્રમાંક: જોડાણ/૨/૩૩૬

(૨) તા.૩/૫/૨૦૦૨ ના પત્ર ક્રમાંક: જોડાણ/૨/૧૮૮/૨૦૦૨

(૩) તા.૩/૩/૨૦૦૪ ના પત્ર ક્રમાંક: જોડાણ/૨/૩૨૩/૨૦૦૪

શ્રીમાન,

ઉપરોક્ત વિષય પરત્વેના સૌરાષ્ટ્ર યુનિ.ના ઉપર સંદર્ભમાં જણાવેલા અનુક્રમે તા. ૨૧/૩/૨૦૦૦, તા. ૩/૫/૨૦૦૨ અને તા. ૩/૩/૨૦૦૪ ના પત્રો તેમજ આપના તા. ૮/૧૨/૨૦૦૦ અને તા. ૩/૬/૨૦૦૨ ના સોગંદનામા અને તા. ૩/૬/૨૦૦૨ ના રોજ સ્ટેટ બેંક ઓફ સૌરાષ્ટ્ર, વેરાવળ, જી. જુનાગઢ શાખામાં ૭૨ માસ માટે મૂકેલ રૂ. ૬,૦૦,૦૦૦/- ની ફીક્સ ડીપોઝીટના અનુસંધાને આપના શ્રી કે.એમ. સવજાની એન્ડ શ્રીમતિ કે.કે. સવજાની બી.બી.એ. કોલેજ, વેરાવળ સૌરાષ્ટ્ર યુનિ. સંલગ્ન વિજ્ઞાન વિદ્યાશાખામાં નીચે દર્શાવેલા અભ્યાસક્રમો કાયમી સ્વનિર્ભરતાને ધોરણે શરૂ કરવાની સૈધ્ધાંતિક પૂર્વ મંજૂરી તેની નીચે દર્શાવેલી શરતે આપવામાં આવે છે :-

(અ) બી.સી.એ.ના અભ્યાસક્રમો જુન-૨૦૦૧ થી

(બ) પી.જી.ડી.સી.એ.ના અભ્યાસક્રમો જુન-૨૦૦૨ થી

(ક) એફ.વાય.બી.કોમ., એચ.આર.એમ. ઇન્ફો. ટેકનોલોજી એન્ડ ઇટસ ઇમ્પ્લીકેશન ના અભ્યાસક્રમો જુન-૨૦૦૪ થી

- (૧) સંસ્થાએ રજુ કરેલ સોગંદનામામાં જણાવ્યા મુજબ કાયમી ધોરણે સંસ્થાને કોઈ ગ્રાન્ટ મળશે નહીં. હાલ તથા ભવિષ્યમાં સંસ્થાએ કોલેજ સંપૂર્ણપણે સ્વખર્ચ ચલાવવાની રહેશે, તથા સંસ્થા દ્વારા ગ્રાન્ટ અંગે ભવિષ્યમાં પણ કોઈ માંગણી કરવામાં આવશે નહીં.
- (૨) સંસ્થા/ કોલેજે યુનિવર્સિટી તેમજ રાજ્ય સરકાર વખતોવખત નક્કી કરે તે નિયમો/ શરતોનું યથાયોગ્ય પાલન કરવાનું રહેશે.
- (૩) યુનિવર્સિટી તરફથી શરતોના પરિપાલનનો અહેવાલ મળ્યા બાદ જ જોડાણ આપવા અંગે વિચારણા કરવામાં આવશે.
- (૪) આ અભ્યાસક્રમો અંગે સૌરાષ્ટ્ર યુનિવર્સિટીના પરામર્શમાં ગુણવત્તાના ધોરણે વિદ્યાર્થીઓને પ્રવેશ આપવા અંગે યુનિવર્સિટી જે પધ્ધતિ નક્કી કરે તે મુજબ પ્રવેશ આપવાનો રહેશે.
- (૫) સદરહુ અભ્યાસક્રમ શરુ થયા બાદ કોઈ કારણસર બંધ થાય તો સ્ટાફની જવાબદારી રાજ્ય સરકાર ઉઠાવશે નહીં તે અંગેની સંપૂર્ણ જવાબદારી સંસ્થાની રહેશે.
- (૬) આ અભ્યાસક્રમ અંગે કેન્દ્ર સરકાર/ રાજ્ય સરકાર કે અન્ય સંસ્થાઓની મંજૂરી લેવાની જરુર હોય તો તે તમામ મંજૂરી સંસ્થાએ મેળવી લેવાની રહેશે.
- (૭) સંસ્થાએ મૂકેલ રૂા. ૬,૦૦,૦૦૦/- (અંકે રૂપિયા છ લાખ પુરા)ની ફીક્લડ ટ્રીપોઝીટ વર્ષો વર્ષ પાકતી તારીખે વ્યાજ સહિત ફરીથી ૬ (છ) વર્ષ માટે તાજી (રીન્યુ) કરાવવાની રહેશે.

આપનો વિશ્વાસુ,

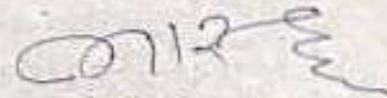

(બી. જે. બાહમબટ્ટ)

ઉપસચિવ,

શિક્ષણ વિભાગ.

નકલ રવાના :-

૧. માન.મંત્રીશ્રી (શિક્ષણ)ના અંગત સચિવશ્રી, સચિવાલય, ગાંધીનગર.
૨. કુલસચિવશ્રી, સૌરાષ્ટ્ર યુનિવર્સિટી, યુનિ. રોડ, રાજકોટ-૩૬૦૦૦૫ તરફ વિભાગના તા.૨૭/૫/૦૩ ના પત્ર ક્રમાંક: સયજ/૧૫૮૭/૧૨૭૪/ખ.૧ થી માંગેલ શરત પરિપાલનના અહેવાલ મોકલવા તેમજ સંસ્થા એ શરતનું પરિપાલન ન કરે તો કોલેજની માન્યતા રદ કરવાની કામગીરી એક માસમાં હાથ ધરવા વિનંતી છે.
૩. ઉચ્ચ શિક્ષણ કમિશ્નરશ્રી, ડો. જીવરાજ મહેતા ભવન, ગાંધીનગર.
૪. નાયબ સેક્શન અધિકારીશ્રી પસંદગી ફાઈલ.
૫. પસંદગી ફાઈલ.
૬. ફાઈલ નં. સયજ/૧૫૮૭/૧૨૭૪/ખ.૧



ભક્તકવિ નરસિંહ મહેતા યુનિવર્સિટી, જૂનાગઢ
(ગુજરાત પબ્લિક યુનિવર્સિટીઝ અધિનિયમ નં. ૧૫/૨૦૨૩)
BHAKTA KAVI NARSINH MEHTA UNIVERSITY, JUNAGADH
[Gujarat Public Universities Act No. 15/2023]



ક્રમાંક/બીકેએનએમયુ/જોડાણ/૮૦૦/૨૦૨૫

તા.૧૭/૦૯/૨૦૨૫

પ્રતિશ્રી,
ટ્રસ્ટી/આચાર્યશ્રી,
શ્રી વેરાવળ એજ્યુકેશન સોસાયટી સંચાલિત,
શ્રી કે. એમ. સવજાણી એન્ડ શ્રીમતી કે. કે. સવજાણી
બી.બી.એ., બી.સી.એ. કોલેજ,
સરકારી હોસ્પિટલ સામે, રાજેન્દ્ર ભુવન રોડ, વેરાવળ.

વિષય : શ્રી વેરાવળ એજ્યુકેશન સોસાયટી સંચાલિત, શ્રી કે. એમ. સવજાણી એન્ડ શ્રીમતી કે. કે. સવજાણી
બી.બી.એ., બી.સી.એ. કોલેજ, વેરાવળને શૈક્ષણિક વર્ષ: ૨૦૨૫-૨૬ માટે ચાલુ જોડાણ આપવા બાબત
સંદર્ભ : ૧. એકઝેમિક કાઉન્સિલની બેઠક નં. ૦૨/૨૦૨૫નાં ઠરાવ ક્રમાંક ૦૨.૬૪.૮૦.
૨. બોર્ડ ઓફ મેનેજમેન્ટની બેઠક નં. ૦૫/૨૦૨૫નાં ઠરાવ ક્રમાંક ૦૫.૧૧.૦૬.

શ્રીમાન,

ભક્તકવિ નરસિંહ મહેતા યુનિવર્સિટી સંલગ્ન આપની સંસ્થા/કોલેજમાં ચાલતા બી.સી.એ. અભ્યાસક્રમના ચાલુ જોડાણની અરજી અન્વયે સ્થાનિક તપાસ સમિતિના અહેવાલમાં દર્શાવેલ શરતો/ભલામણો ધ્યાને લઈ ઉપરોક્ત સંદર્ભ-૧ અને સંદર્ભ-૨ થી મળેલ મંજૂરી અનુસાર શૈક્ષણિક વર્ષ: ૨૦૨૫-૨૬ (એક વર્ષ) માટે જ ચાલુ જોડાણ નીચેની શરતો પરિપૂર્ણ કરવાની શરતે મંજૂર કરવામાં આવે છે.

નોંધ :- સદર સંસ્થા/કોલેજનું વર્ષ: ૨૦૨૫-૨૬નું ચાલુ જોડાણ રાજ્ય સરકારશ્રીની મંજૂરીને આધીન રહેશે.

વિદ્યાશાખા : વિજ્ઞાન	અભ્યાસક્રમ : બી.સી.એ.	માધ્યમ : અંગ્રેજી	સંખ્યા: ૬૦
----------------------	-----------------------	-------------------	------------

શરતો :

1. The college must follow the rules & regulations of UGC BKNMU and Government of Gujarat and their amendments.
2. The college should proceed for the affiliation of the staff.
3. It is highly recommended to enrich the library with E-journals and magazines.
4. The college should provide Wi-Fi facility to students as well.
5. The institute must abide to follow the guidelines of The Gujarat Public Universities Act, 2023 & The Gujarat Public Universities Uniform Statutes, 2024.

ઉપરોક્ત શરતો અંગેનો પરિપાલન અહેવાલ દિન-પમાં યુનિવર્સિટી કાર્યાલય ખાતે મોકલી આપવા જણાવવામાં આવે છે. જે કોલેજોએ શરત પરિપાલન અંગેનો ઈ-મેઈલ પ્રાપ્ત કરીને ફાઈલ યુનિવર્સિટીને મોકલી આપી છે, તેમણે ફરીથી ફાઈલ મોકલવાની રહેતી નથી. જોકે, જે કોલેજોએ હજુ સુધી ફાઈલ મોકલી નથી, તેમણે દિન-પમાં ફાઈલ મોકલી આપવાની રહેશે. શરત પરિપાલન અંગેના અહેવાલના અભાવે રાજ્ય સરકારશ્રીને જાહેરનામું પ્રસિદ્ધ કરવાની ભલામણ યુનિવર્સિટી દ્વારા થઈ શકાશે નહીં. સંસ્થા/કોલેજ દ્વારા રજૂ કરવાના રહેતા આધાર/પુરાવા/દસ્તાવેજોની યાદીનું ચેકલીસ્ટ BKNMU વેબસાઈટ પર ઉપલબ્ધ છે. આ મુજબ સત્વરે ૨ (બે) નકલમાં શરત પરિપાલન અંગેની અહેવાલની ફાઈલ તૈયાર કરી અત્રેની યુનિવર્સિટીને મોકલી આપવા જણાવવામાં આવે છે.

નકલ સાદર રવાના :-

- માન. કુલપતિશ્રી/કુલસચિવશ્રીનાં અંગત મદદનીશ

નકલ રવાના :-

૧. પરીક્ષા વિભાગ ૨. આઈ.ટી.સેલ.

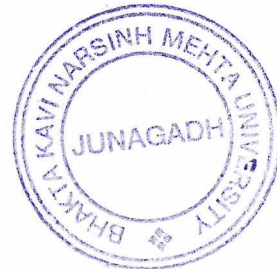

કા. કુલસચિવ

સરકારી પોલીટેકનીક કેમ્પસ,
ભક્તકવિ નરસિંહ મહેતા યુનિવર્સિટી રોડ,
ખડીયા, જૂનાગઢ-૩૬૨ ૨૬૩, ગુજરાત(ભારત)
ફોન નં. ૦૨૮૫-૨૬૮૧૪૦૦ / ફેક્સ નં. ૦૨૮૫-૨૬૮૧૪૦૩

www.bknmu.edu.in

Government Polytechnic Campus,
Bhakta Kavi Narsinh Mehta University Road,
Khadiya, Junagadh-362263 (Gujarat)
Ph: 0285-2681400 Fax: 0285-2681503
registrar@bknmu.edu.in

ક્રમાંક-ભનય/૨૦૨૧/૩૬૬/ખ.૧

શિક્ષણ વિભાગ

સચિવાલય, ગાંધીનગર

તારીખ: ૦૭/૦૭/૨૦૨૧

પ્રતિ,

કુલસચિવશ્રી,

ભક્ત કવિ નરસિંહ મહેતા યુનિવર્સિટી,

ગવર્નમેન્ટ પોલિટેકનીક કોલેજ કેમ્પસ,

બિલ્ખા રોડ, ખાડીયા, જુનાગઢ- ૩૬૨૨૬૩.

વિષય:- ધી વેરાવળ એજ્યુકેશન સોસાયટી-વેરાવળ સંચાલિત શ્રી કે.એમ. સવજાણી એન્ડ શ્રીમતી કે.કે. સવજાણી બી.બી.એ./બી.સી.એ. કોલેજ-વેરાવળને વાણિજ્ય વિદ્યાશાખાના બી.કોમ.ના અભ્યાસક્રમ એકાઉન્ટન્સી અને કમ્પ્યુટર સાયન્સને શૈક્ષણિક વર્ષ-૨૦૨૦-૨૧થી કાયમી સ્વનિર્ભરતાના ધોરણે શરૂ કરવા માટે સૈધ્ધાંતિક પૂર્વ મંજૂરી આપવા બાબત.

શ્રીમાન,

ઉક્ત વિષય પરત્વેના આપના તા.૦૧/૦૨/૨૦૨૧ના પત્ર ક્રમાંક જોડાણ/સૈ.પૂ.મં/૯૭/૨૦૨૧ના અનુસંધાને ધી વેરાવળ એજ્યુકેશન સોસાયટી-વેરાવળ સંચાલિત શ્રી કે.એમ. સવજાણી એન્ડ શ્રીમતી કે.કે. સવજાણી બી.બી.એ./બી.સી.એ. કોલેજ-વેરાવળને વાણિજ્ય વિદ્યાશાખાના બી.કોમ.ના અભ્યાસક્રમ એકાઉન્ટન્સી અને કમ્પ્યુટર સાયન્સને શૈક્ષણિક વર્ષ-૨૦૨૦-૨૧થી કાયમી સ્વનિર્ભરતાના ધોરણે શરૂ કરવા માટે નીચેની શરતોને આધીન આથી સૈધ્ધાંતિક પૂર્વમંજૂરી આપવામાં આવે છે.

(૧) સંસ્થાએ રજુ કરેલ સોગંદનામામાં સંસ્થા દ્વારા કબુલાત કર્યા મુજબ કાયમી ધોરણે સંસ્થાને કોઈ ગ્રાન્ટ મળશે નહીં. હાલ તથા ભવિષ્યમાં સંસ્થાએ કોલેજ સંપૂર્ણપણે સ્વખર્ચે ચલાવવાની રહેશે, તથા સંસ્થા દ્વારા ગ્રાન્ટ અંગે ભવિષ્યમાં પણ કોઈ માંગણી કરવામાં આવશે નહીં.

(૨) સંસ્થા/કોલેજ યુનિવર્સિટી તેમજ રાજ્ય સરકાર વખતો વખત નક્કી કરે તે નિયમો/શરતોનું ચથા યોગ્ય પાલન કરવાનું રહેશે.

(૩) યુનિવર્સિટી તરફથી શરતોના પરિપાલનનો અહેવાલ મળ્યા બાદ જ જોડાણ આપવા અંગે વિચારણા કરવામાં આવશે. કોઈ શરતી જોડાણ મંજૂર કરવામાં આવશે નહીં.

(૪) આ અભ્યાસક્રમો અંગે ભક્તકવિ નરસિંહ મહેતા યુનિવર્સિટી, જુનાગઢના પરામર્શમાં ગુણવત્તાના ધોરણે વિદ્યાર્થીઓને પ્રવેશ આપવા અંગે યુનિવર્સિટી જે પધ્ધતિ નક્કી કરે તે મુજબ પ્રવેશ આપવાનો રહેશે.

(૫) સદરહુ અભ્યાસક્રમ શરૂ થયા બાદ કોઈ કારણસર બંધ થાય તો સ્ટાફની તથા અન્ય કોઈપણ નાણાંકીય જવાબદારી રાજ્ય સરકાર ઉઠાવશે નહીં, પરંતુ તે અંગેની સંપૂર્ણ જવાબદારી સંસ્થાની રહેશે.

- (૬) સંસ્થાએ મુકેલ રૂ. ૬,૦૦,૦૦૦ (અંકે રૂપિયા છ લાખ પુરા) ની ફીક્સ ડીપોઝીટ વખતો વખત પાકતી તારીખે વ્યાજ સહિત ફરીથી ૬(છ) વર્ષ માટે તે જ સ્વરૂપે તાજી (રીન્યુ) કરાવવાની રહેશે.
- (૭) આ અભ્યાસક્રમ અંગે કેન્દ્ર સરકાર/રાજ્ય સરકારકે અન્ય સંસ્થાઓની મંજૂરી લેવાની જરૂર હોય, તો તે તમામ મંજૂરી સંસ્થાએ મેળવી લેવાની રહેશે.
- (૮) નિયત કરેલ લઘુત્તમ દિવસોનું શૈક્ષણિક કાર્ય પૂર્ણ થઈ શકશે કે કેમ? તેની ખાતરી કર્યા બાદ જે-તે શૈક્ષણિક વર્ષ માટે વિદ્યાર્થીઓ ફાળવવાના રહેશે.
- (૯) ભક્તકવિ નરસિંહ મહેતા યુનિવર્સિટી, જુનાગઢ દ્વારા તા.૦૬/૧૧/૨૦૨૦ના પત્રથી મોકલેલ સિન્ડીકેટે મુકેલ શરતોનું સંસ્થાએ પરિપાલન કરવાનું રહેશે અને તેની ચકાસણી ભક્તકવિ નરસિંહ મહેતા યુનિવર્સિટી, જુનાગઢે કરી લેવાની શરતે સૈધ્ધાંતિક પૂર્વ મંજૂરી આપવામાં આવે છે.
- (૧૦) સદરહુ કોલેજ વિદ્યાર્થીઓની પૂરતી સલામતીના હેતુ માટે પૂર્ણ ભૌતિક સુવિધાઓ ધરાવે છે તે અંગેની સંપૂર્ણ ચકાસણી યુનિવર્સિટીએ કરી લેવાની રહેશે.

આપનો વિશ્વાસુ,

(બી.એસ.પરમાર)

ઉપસચિવ

શિક્ષણ વિભાગ

નકલ રવાના:-

- માન.મંત્રીશ્રી(શિક્ષણ)ના અંગત સચિવશ્રી,સચિવાલય,ગાંધીનગર
- માન.રા.મંત્રીશ્રી(શિક્ષણ)નાઅંગતસચિવશ્રી,સચિવાલય,ગાંધીનગર
- ઉચ્ચ શિક્ષણ કમિશ્નરશ્રી,ડૉ.જીવરાજ મહેતા ભવન,ગાંધીનગર
- આચાર્યશ્રી, ધી વેરાવળ એજ્યુકેશન સોસાયટી-વેરાવળ સંચાલિત શ્રી કે.એમ. સવજાણી એન્ડ શ્રીમતી કે.કે. સવજાણી બી.બી.એ./બી.સી.એ. કોલેજ, રાજેન્દ્ર ભુવન રોડ,-વેરાવળ-૩૬૨૨૬૫ (૨જી.એડી. મારફત)
- નાયબ સેકશન અધિકારી પસંદગી ક્ષેત્ર
- પસંદગી ક્ષેત્ર

THE VERAVAL EDUCATION SOCIETY

ધી વેરાવળ એજ્યુકેશન સોસાયટી

Rajendra Bhuvan Road,
VERAVAL - 362 265.

રાજેન્દ્ર ભુવન રોડ,
વેરાવળ - ૩૬૨ ૨૬૫.



Ref. No.

Date 24/02/2025...

સંસ્થામાં ચાલતી કોલેજ અને તેમાં ચાલતા અભ્યાસક્રમોની વિગત

ક્રમ નં.	કોલેજનું નામ	અભ્યાસક્રમનું નામ	ઈન્ટેક	કોલેજનો સમય
૧	શ્રી કે.એમ.સવજાણી અને શ્રીમતિ કે.કે.સવજાણી બી.બી.એ. બી.સી.એ. કોલેજ - વેરાવળ	બી.સી.એ. બી.બી.એ.	૧૨૦ ૬૦	૦૮:૦૦ થી ૧૪:૦૦ ૧૨:૩૦ થી ૧૭:૦૦
૨	શ્રી કે.એમ.સવજાણી અને શ્રીમતિ કે.કે.સવજાણી કોમર્સ કોલેજ - વેરાવળ	બી.કોમ.	૧૩૦	૧૨:૩૦ થી ૧૭:૦૦

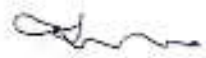
જી. આર. કારીયા
માનદ્ર મંત્રીશ્રી
ધી વેરાવળ એજ્યુકેશન સોસાયટી
વેરાવળ



ભક્તકવિ નરસિંહ મહેતા યુનિવર્સિટી, જૂનાગઢ
(ગુજરાત પબ્લિક યુનિવર્સિટીઝ અધિનિયમ નં. ૧૫/૨૦૨૩)
BHAKTA KAVI NARSINH MEHTA UNIVERSITY, JUNAGADH
[Gujarat Public Universities Act No. 15/2023]



ક્રમાંક/બીકેએનએમયુ/જોડાણ/૭૮૦/૨૦૨૫

તા. ૧૦/૦૬/૨૦૨૫
૧૦

પ્રતિશ્રી,
ટ્રસ્ટી/આચાર્યશ્રી,
વેરાવળ એજ્યુકેશન સોસાયટી,
શ્રી કે.એમ.સવજાણી એન્ડ શ્રીમતી કે.કે.સવજાણી કોમર્સ કોલેજ,
રાજેન્દ્રભુવન રોડ, સીવીલ હોસ્પિટલ પાસે,
વેરાવળ. ગીર-સોમનાથ

વિષય : વેરાવળ એજ્યુકેશન સોસાયટી, શ્રી કે.એમ.સવજાણી એન્ડ શ્રીમતી કે.કે.સવજાણી કોમર્સ કોલેજને શૈક્ષણિક
વર્ષ: ૨૦૨૫-૨૬ માટે ચાલુ જોડાણ આપવા બાબત
સંદર્ભ : ૧. એકેડેમિક કાઉન્સિલની બેઠક નં. ૦૨/૨૦૨૫નાં ૪૧૧૫ ક્રમાંક ૦૨.૬૪.૬૯
૨. બોર્ડ ઓફ મેનેજમેન્ટની બેઠક નં. ૦૫/૨૦૨૫નાં ૪૧૧૫ ક્રમાંક ૦૫.૧૧.૦૬.

શ્રીમાન,

ભક્તકવિ નરસિંહ મહેતા યુનિવર્સિટી સંલગ્ન આપની સંસ્થા/કોલેજમાં ચાલતા બી.કોમ. અભ્યાસક્રમના ચાલુ જોડાણની અરજી અન્વયે સ્થાનિક તપાસ સમિતિના અહેવાલમાં દર્શાવેલ શરતો/ભલામણો ધ્યાને લઈ ઉપરોક્ત સંદર્ભ-૧ અને સંદર્ભ-૨ થી મળેલ મંજૂરી અનુસાર શૈક્ષણિક વર્ષ: ૨૦૨૫-૨૬ (એક વર્ષ) માટે જ ચાલુ જોડાણ નીચેની શરતો પરિપૂર્ણ કરવાની શરતે મંજૂર કરવામાં આવે છે.

નોંધ :- સદર સંસ્થા/કોલેજનું વર્ષ: ૨૦૨૫-૨૬નું ચાલુ જોડાણ રાજ્ય સરકારશ્રીની મંજૂરીને આધીન રહેશે.

વિદ્યાશાખા : કોમર્સ એન્ડ મેનેજમેન્ટ	અભ્યાસક્રમ : બી.કોમ.	માધ્યમ : ગુજરાતી	સંખ્યા : ૧૩૦
-------------------------------------	----------------------	------------------	--------------

શરતો :

1. The UG Centre must follow all the rules and regulations of UGC and BKNMU as well as Govt of Gujarat
2. The College must strengthen library facilities by procuring requisite reference books according to new syllabus of BKNMU
3. As per university norms it is mandatory for the UG program to have sufficient number of qualified faculties who have completed Ph.D. OR UGC NET (Enclosed undertakings)
4. The college is abided to follow the rules and regulations of BKNMU
5. The college should obey all the guidelines of Govt of Gujarat and other education authorities.
6. The institute must abide to follow the guidelines of The Gujarat Public Universities Act, 2023 & The Gujarat Public Universities Uniform Statutes, 2024.

ઉપરોક્ત શરતો અંગેનો પરિપાલન અહેવાલ દિન-પમાં યુનિવર્સિટી કાર્યાલય ખાતે મોકલી આપવા જણાવવામાં આવે છે. જે કોલેજોએ શરત પરિપાલન અંગેનો ઈ-મેઈલ પ્રાપ્ત કરીને ફાઈલ યુનિવર્સિટીને મોકલી આપી છે, તેમણે ફરીથી ફાઈલ મોકલવાની રહેતી નથી. જોકે, જે કોલેજોએ હજુ સુધી ફાઈલ મોકલી નથી, તેમણે દિન-પમાં ફાઈલ મોકલી આપવાની રહેશે. શરત પરિપાલન અંગેના અહેવાલના અભાવે રાજ્ય સરકારશ્રીને જાહેરનામું પ્રસિદ્ધ કરવાની ભલામણ યુનિવર્સિટી દ્વારા થઈ શકાશે નહીં. સંસ્થા/કોલેજ દ્વારા રજૂ કરવાના રહેતા આધાર/પુરાવા/દસ્તાવેજોની યાદીનું ચેકલીસ્ટ BKNMU વેબસાઈટ પર ઉપલબ્ધ છે. આ મુજબ સત્વરે ૨ (બે) નકલમાં શરત પરિપાલન અંગેની અહેવાલની ફાઈલ તૈયાર કરી અત્રેની યુનિવર્સિટીને મોકલી આપવા જણાવવામાં આવે છે.

નકલ સાદર રવાના :-

- માન. કુલપતિશ્રી/કુલસચિવશ્રીનાં અંગત મદદનીશ
- નકલ રવાના :- ૧. પરીક્ષા વિભાગ ૨. આઈ.ટી.સેલ.

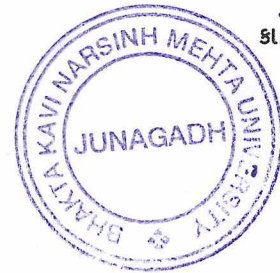

કા. કુલસચિવ

સરકારી પોલીટેકનીક કેમ્પસ,
ભક્તકવિ નરસિંહ મહેતા યુનિવર્સિટી રોડ,
ખડીયા, જૂનાગઢ-૩૬૨૨૬૩, ગુજરાત (ભારત)
ફોન નં. ૦૨૮૫-૨૬૮૧૪૦૦ / ફેક્સ નં. ૦૨૮૫-૨૬૮૧૫૦૩
www.bknmu.edu.in

Government Polytechnic Campus,
Bhakta Kavi Narsinh Mehta University Road,
Khadiya, Junagadh-362263 (Gujarat)
Ph: 0285-2681400 Fax: 0285-2681503
registrar@bknmu.edu.in

ଆମର ଗଣ୍ଡୁର ଗଂଗା ୭ ଅଂଶ ୧୨

મોજે :- જેમ
તાલુકો :- જેમ

કચ્છ જિલ્લાના નામ (૫૭૭)

8722312 0117057

ଜି.ଆ. ୧୫୫ :- ୫୦୦୮୭ (୨୧/୫/୧୬) ବ୍ରାହ୍ମଣ ମାଧବ
୨୫/୫/୧୬

1944 20/12/44 (32) 11/12/44
1945 11/12/44 11/12/44

41. 421

ગાણોતની રકમ...

ગામનો ભૂમીનો નંબર ૧૨ ૧૦/૧૧ ૫૩૩ ૫૩૪

વર્ષ	ખેડૂતનું નામ	મોસમ	વાયેતર વિસ્તારની વિગત						પહોતર તથા બીજા ખેડવાણની વિગત		પીચલનું સાધન	ફળઉં તથા બીજા ઝાડ તથા તેની સંખ્યા	ખેડની રીત	નોંધ	
		ખરીફ	પ્રધાન મિશ્રતુલો			ગૌણ મિશ્રણ તથા અમિશ્ર તુલો									
			રવિ	શેઝડળ		મિશ્રણ		શેઝડળ		ખેડવાણની વિગત					
				ઉનાળુ	મંબર	પીત	કપીત	મંબર	પીત	કપીત					હેક્ટર ક્ષેત્રફળ
૧	૨	૩	૪	૫	૬	૭	૮	૯	૧૦અ	૧૦બ	૧૧	૧૨	૧૩	૧૪	
	(૧) રાજીવ્રાજીવ	(૨) ગાંધી	(૩) આરિયા	(૪) રાજીવ્રાજીવ	(૫) ગાંધી	(૬) આરિયા	(૭) રાજીવ્રાજીવ	(૮) ગાંધી	(૯) આરિયા	(૧૦અ) ૧૦બ	(૧૧) પીચલનું સાધન	(૧૨) ફળઉં તથા બીજા ઝાડ	(૧૩) તથા તેની સંખ્યા	(૧૪) ખેડની રીત	(૧૫) નોંધ
	(૧) રાજીવ્રાજીવ	(૨) ગાંધી	(૩) આરિયા	(૪) રાજીવ્રાજીવ	(૫) ગાંધી	(૬) આરિયા	(૭) રાજીવ્રાજીવ	(૮) ગાંધી	(૯) આરિયા	(૧૦અ) ૧૦બ	(૧૧) પીચલનું સાધન	(૧૨) ફળઉં તથા બીજા ઝાડ	(૧૩) તથા તેની સંખ્યા	(૧૪) ખેડની રીત	(૧૫) નોંધ
	(૧) રાજીવ્રાજીવ	(૨) ગાંધી	(૩) આરિયા	(૪) રાજીવ્રાજીવ	(૫) ગાંધી	(૬) આરિયા	(૭) રાજીવ્રાજીવ	(૮) ગાંધી	(૯) આરિયા	(૧૦અ) ૧૦બ	(૧૧) પીચલનું સાધન	(૧૨) ફળઉં તથા બીજા ઝાડ	(૧૩) તથા તેની સંખ્યા	(૧૪) ખેડની રીત	(૧૫) નોંધ
	(૧) રાજીવ્રાજીવ	(૨) ગાંધી	(૩) આરિયા	(૪) રાજીવ્રાજીવ	(૫) ગાંધી	(૬) આરિયા	(૭) રાજીવ્રાજીવ	(૮) ગાંધી	(૯) આરિયા	(૧૦અ) ૧૦બ	(૧૧) પીચલનું સાધન	(૧૨) ફળઉં તથા બીજા ઝાડ	(૧૩) તથા તેની સંખ્યા	(૧૪) ખેડની રીત	(૧૫) નોંધ
	(૧) રાજીવ્રાજીવ	(૨) ગાંધી	(૩) આરિયા	(૪) રાજીવ્રાજીવ	(૫) ગાંધી	(૬) આરિયા	(૭) રાજીવ્રાજીવ	(૮) ગાંધી	(૯) આરિયા	(૧૦અ) ૧૦બ	(૧૧) પીચલનું સાધન	(૧૨) ફળઉં તથા બીજા ઝાડ	(૧૩) તથા તેની સંખ્યા	(૧૪) ખેડની રીત	(૧૫) નોંધ
	(૧) રાજીવ્રાજીવ	(૨) ગાંધી	(૩) આરિયા	(૪) રાજીવ્રાજીવ	(૫) ગાંધી	(૬) આરિયા	(૭) રાજીવ્રાજીવ	(૮) ગાંધી	(૯) આરિયા	(૧૦અ) ૧૦બ	(૧૧) પીચલનું સાધન	(૧૨) ફળઉં તથા બીજા ઝાડ	(૧૩) તથા તેની સંખ્યા	(૧૪) ખેડની રીત	(૧૫) નોંધ
	(૧) રાજીવ્રાજીવ	(૨) ગાંધી	(૩) આરિયા	(૪) રાજીવ્રાજીવ	(૫) ગાંધી	(૬) આરિયા	(૭) રાજીવ્રાજીવ	(૮) ગાંધી	(૯) આરિયા	(૧૦અ) ૧૦બ	(૧૧) પીચલનું સાધન	(૧૨) ફળઉં તથા બીજા ઝાડ	(૧૩) તથા તેની સંખ્યા	(૧૪) ખેડની રીત	(૧૫) નોંધ
	(૧) રાજીવ્રાજીવ	(૨) ગાંધી	(૩) આરિયા	(૪) રાજીવ્રાજીવ	(૫) ગાંધી	(૬) આરિયા	(૭) રાજીવ્રાજીવ	(૮) ગાંધી	(૯) આરિયા	(૧૦અ) ૧૦બ	(૧૧) પીચલનું સાધન	(૧૨) ફળઉં તથા બીજા ઝાડ	(૧૩) તથા તેની સંખ્યા	(૧૪) ખેડની રીત	(૧૫) નોંધ
	(૧) રાજીવ્રાજીવ	(૨) ગાંધી	(૩) આરિયા	(૪) રાજીવ્રાજીવ	(૫) ગાંધી	(૬) આરિયા	(૭) રાજીવ્રાજીવ	(૮) ગાંધી	(૯) આરિયા	(૧૦અ) ૧૦બ	(૧૧) પીચલનું સાધન	(૧૨) ફળઉં તથા બીજા ઝાડ	(૧૩) તથા તેની સંખ્યા	(૧૪) ખેડની રીત	(૧૫) નોંધ
	(૧) રાજીવ્રાજીવ	(૨) ગાંધી	(૩) આરિયા	(૪) રાજીવ્રાજીવ	(૫) ગાંધી	(૬) આરિયા	(૭) રાજીવ્રાજીવ	(૮) ગાંધી	(૯) આરિયા	(૧૦અ) ૧૦બ	(૧૧) પીચલનું સાધન	(૧૨) ફળઉં તથા બીજા ઝાડ	(૧૩) તથા તેની સંખ્યા	(૧૪) ખેડની રીત	(૧૫) નોંધ
	(૧) રાજીવ્રાજીવ	(૨) ગાંધી	(૩) આરિયા	(૪) રાજીવ્રાજીવ	(૫) ગાંધી	(૬) આરિયા	(૭) રાજીવ્રાજીવ	(૮) ગાંધી	(૯) આરિયા	(૧૦અ) ૧૦બ	(૧૧) પીચલનું સાધન	(૧૨) ફળઉં તથા બીજા ઝાડ	(૧૩) તથા તેની સંખ્યા	(૧૪) ખેડની રીત	(૧૫) નોંધ
	(૧) રાજીવ્રાજીવ	(૨) ગાંધી	(૩) આરિયા	(૪) રાજીવ્રાજીવ	(૫) ગાંધી	(૬) આરિયા	(૭) રાજીવ્રાજીવ	(૮) ગાંધી	(૯) આરિયા	(૧૦અ) ૧૦બ	(૧૧) પીચલનું સાધન	(૧૨) ફળઉં તથા બીજા ઝાડ	(૧૩) તથા તેની સંખ્યા	(૧૪) ખેડની રીત	(૧૫) નોંધ
	(૧) રાજીવ્રાજીવ	(૨) ગાંધી	(૩) આરિયા	(૪) રાજીવ્રાજીવ	(૫) ગાંધી	(૬) આરિયા	(૭) રાજીવ્રાજીવ	(૮) ગાંધી	(૯) આરિયા	(૧૦અ) ૧૦બ	(૧૧) પીચલનું સાધન	(૧૨) ફળઉં તથા બીજા ઝાડ	(૧૩) તથા તેની સંખ્યા	(૧૪) ખેડની રીત	(૧૫) નોંધ
	(૧) રાજીવ્રાજીવ	(૨) ગાંધી	(૩) આરિયા	(૪) રાજીવ્રાજીવ	(૫) ગાંધી	(૬) આરિયા	(૭) રાજીવ્રાજીવ	(૮) ગાંધી	(૯) આરિયા	(૧૦અ) ૧૦બ	(૧૧) પીચલનું સાધન	(૧૨) ફળઉં તથા બીજા ઝાડ	(૧૩) તથા તેની સંખ્યા	(૧૪) ખેડની રીત	(૧૫) નોંધ
	(૧) રાજીવ્રાજીવ	(૨) ગાંધી	(૩) આરિયા	(૪) રાજીવ્રાજીવ	(૫) ગાંધી	(૬) આરિયા	(૭) રાજીવ્રાજીવ	(૮) ગાંધી	(૯) આરિયા	(૧૦અ) ૧૦બ	(૧૧) પીચલનું સાધન	(૧૨) ફળઉં તથા બીજા ઝાડ	(૧૩) તથા તેની સંખ્યા	(૧૪) ખેડની રીત	(૧૫) નોંધ
	(૧) રાજીવ્રાજીવ	(૨) ગાંધી	(૩) આરિયા	(૪) રાજીવ્રાજીવ	(૫) ગાંધી	(૬) આરિયા	(૭) રાજીવ્રાજીવ	(૮) ગાંધી	(૯) આરિયા	(૧૦અ) ૧૦બ	(૧૧) પીચલનું સાધન	(૧૨) ફળઉં તથા બીજા ઝાડ	(૧૩) તથા તેની સંખ્યા	(૧૪) ખેડની રીત	(૧૫) નોંધ
	(૧) રાજીવ્રાજીવ	(૨) ગાંધી	(૩) આરિયા	(૪) રાજીવ્રાજીવ	(૫) ગાંધી	(૬) આરિયા	(૭) રાજીવ્રાજીવ	(૮) ગાંધી	(૯) આરિયા	(૧૦અ) ૧૦બ	(૧૧) પીચલનું સાધન	(૧૨) ફળઉં તથા બીજા ઝાડ	(૧૩) તથા તેની સંખ્યા	(૧૪) ખેડની રીત	(૧૫) નોંધ
	(૧) રાજીવ્રાજીવ	(૨) ગાંધી	(૩) આરિયા	(૪) રાજીવ્રાજીવ	(૫) ગાંધી	(૬) આરિયા	(૭) રાજીવ્રાજીવ	(૮) ગાંધી	(૯) આરિયા	(૧૦અ) ૧૦બ	(૧૧) પીચલનું સાધન	(૧૨) ફળઉં તથા બીજા ઝાડ	(૧૩) તથા તેની સંખ્યા	(૧૪) ખેડની રીત	(૧૫) નોંધ
	(૧) રાજીવ્રાજીવ	(૨) ગાંધી	(૩) આરિયા	(૪) રાજીવ્રાજીવ	(૫) ગાંધી	(૬) આરિયા	(૭) રાજીવ્રાજીવ	(૮) ગાંધી	(૯) આરિયા	(૧૦અ) ૧૦બ	(૧૧) પીચલનું સાધન	(૧૨) ફળઉં તથા બીજા ઝાડ	(૧૩) તથા તેની સંખ્યા	(૧૪) ખેડની રીત	(૧૫) નોંધ
	(૧) રાજીવ્રાજીવ	(૨) ગાંધી	(૩) આરિયા	(૪) રાજીવ્રાજીવ	(૫) ગાંધી	(૬) આરિયા	(૭) રાજીવ્રાજીવ	(૮) ગાંધી	(૯) આરિયા	(૧૦અ) ૧૦બ	(૧૧) પીચલનું સાધન	(૧૨) ફળઉં તથા બીજા ઝાડ	(૧૩) તથા તેની સંખ્યા	(૧૪) ખેડની રીત	(૧૫) નોંધ
	(૧) રાજીવ્રાજીવ	(૨) ગાંધી	(૩) આરિયા	(૪) રાજીવ્રાજીવ	(૫) ગાંધી	(૬) આરિયા	(૭) રાજીવ્રાજીવ	(૮) ગાંધી	(૯) આરિયા	(૧૦અ) ૧૦બ	(૧૧) પીચલનું સાધન	(૧૨) ફળઉં તથા બીજા ઝાડ	(૧૩) તથા તેની સંખ્યા	(૧૪) ખેડની રીત	(૧૫) નોંધ
	(૧) રાજીવ્રાજીવ	(૨) ગાંધી	(૩) આરિયા	(૪) રાજીવ્રાજીવ	(૫) ગાંધી	(૬) આરિયા	(૭) રાજીવ્રાજીવ	(૮) ગાંધી	(૯) આરિયા	(૧૦અ) ૧૦બ	(૧૧) પીચલનું સાધન	(૧૨) ફળઉં તથા બીજા ઝાડ	(૧૩) તથા તેની સંખ્યા	(૧૪) ખેડની રીત	(૧૫) નોંધ
	(૧) રાજીવ્રાજીવ	(૨) ગાંધી	(૩) આરિયા	(૪) રાજીવ્રાજીવ	(૫) ગાંધી	(૬) આરિયા	(૭) રાજીવ્રાજીવ	(૮) ગાંધી	(૯) આરિયા	(૧૦અ) ૧૦બ	(૧૧) પીચલનું સાધન	(૧૨) ફળઉં તથા બીજા ઝાડ	(૧૩) તથા તેની સંખ્યા	(૧૪) ખેડની રીત	(૧૫) નોંધ
	(૧) રાજીવ્રાજીવ	(૨) ગાંધી	(૩) આરિયા	(૪) રાજીવ્રાજીવ	(૫) ગાંધી	(૬) આરિયા	(૭) રાજીવ્રાજીવ	(૮) ગાંધી	(૯) આરિયા	(૧૦અ) ૧૦બ	(૧૧) પીચલનું સાધન	(૧૨) ફળઉં તથા બીજા ઝાડ	(૧૩) તથા તેની સંખ્યા	(૧૪) ખેડની રીત	(૧૫) નોંધ
	(૧) રાજીવ્રાજીવ	(૨) ગાંધી	(૩) આરિયા	(૪) રાજીવ્રાજીવ	(૫) ગાંધી	(૬) આરિયા	(૭) રાજીવ્રાજીવ	(૮) ગાંધી	(૯) આરિયા	(૧૦અ) ૧૦બ	(૧૧) પીચલનું સાધન	(૧૨) ફળઉં તથા બીજા ઝાડ	(૧૩) તથા તેની સંખ્યા	(૧૪) ખેડની રીત	(૧૫) નોંધ
	(૧) રાજીવ્રાજીવ	(૨) ગાંધી	(૩) આરિયા	(૪) રાજીવ્રાજીવ	(૫) ગાંધી	(૬) આરિયા	(૭) રાજીવ્રાજીવ	(૮) ગાંધી	(૯) આરિયા	(૧૦અ) ૧૦બ	(૧૧) પીચલનું સાધન	(૧૨) ફળઉં તથા બીજા ઝાડ	(૧૩) તથા તેની સંખ્યા	(૧૪) ખેડની રીત	(૧૫) નોંધ
	(૧) રાજીવ્રાજીવ	(૨) ગાંધી	(૩) આરિયા	(૪) રાજીવ્રાજીવ	(૫) ગાંધી	(૬) આરિયા	(૭) રાજીવ્રાજીવ	(૮) ગાંધી	(૯) આરિયા	(૧૦અ) ૧૦બ	(૧૧) પીચલનું સાધન	(૧૨) ફળઉં તથા બીજા ઝાડ	(૧૩) તથા તેની સંખ્યા	(૧૪) ખેડની રીત	(૧૫) નોંધ
	(૧) રાજીવ્રાજીવ	(૨) ગાંધી	(૩) આરિયા	(૪) રાજીવ્રાજીવ	(૫) ગાંધી	(૬) આરિયા	(૭) રાજીવ્રાજીવ	(૮) ગાંધી	(૯) આરિયા	(૧૦અ) ૧૦બ	(૧૧) પીચલનું સાધન	(૧૨) ફળઉં તથા બીજા ઝાડ	(૧૩) તથા તેની સંખ્યા	(૧૪) ખેડની રીત	(૧૫) નોંધ
	(૧) રાજીવ્રાજીવ	(૨) ગાંધી	(૩) આરિયા	(૪) રાજીવ્રાજીવ	(૫) ગાંધી	(૬) આરિયા	(૭) રાજીવ્રાજીવ	(૮) ગાંધી	(૯) આરિયા	(૧૦અ) ૧૦બ	(૧૧) પીચલનું સાધન	(૧૨) ફળઉં તથા બીજા ઝાડ	(૧૩) તથા તેની સંખ્યા	(૧૪) ખેડની રીત	(૧૫) નોંધ
	(૧) રાજીવ્રાજીવ	(૨) ગાંધી	(૩) આરિયા	(૪) રાજીવ્રાજીવ	(૫) ગાંધી	(૬) આરિયા	(૭) રાજીવ્રાજીવ	(૮) ગાંધી	(૯) આરિયા	(૧૦અ) ૧૦બ	(૧૧) પીચલનું સાધન	(૧૨) ફળઉં તથા બીજા ઝાડ	(૧૩) તથા તેની સંખ્યા	(૧૪) ખેડની રીત	(૧૫) નોંધ
	(૧) રાજીવ્રાજીવ	(૨) ગાંધી	(૩) આરિયા	(૪) રાજીવ્રાજીવ	(૫) ગાંધી	(૬) આરિયા	(૭) રાજીવ્રાજીવ	(૮) ગાંધી	(૯) આરિયા	(૧૦અ) ૧૦બ	(૧૧) પીચલનું સાધન	(૧૨) ફળઉં તથા બીજા ઝાડ	(૧૩) તથા તેની સંખ્યા	(૧૪) ખેડની રીત	(૧૫) નોંધ
	(૧) રાજીવ્રાજીવ	(૨) ગાંધી	(૩) આરિયા	(૪) રાજીવ્રાજીવ	(૫) ગાંધી	(૬) આરિયા	(૭) રાજીવ્રાજીવ	(૮) ગાંધી	(૯) આરિયા	(૧૦અ) ૧૦બ	(૧૧) પીચલનું સાધન	(૧૨) ફળઉં તથા બીજા ઝાડ	(૧૩) તથા તેની સંખ્યા	(૧૪) ખેડની રીત	(૧૫) નોંધ
	(૧) રાજીવ્રાજીવ	(૨) ગાંધી	(૩) આરિયા	(૪) રાજીવ્રાજીવ	(૫) ગાંધી	(૬) આરિયા	(૭) રાજીવ્રાજીવ	(૮) ગાંધી	(૯) આરિયા	(૧૦અ) ૧૦બ	(૧૧) પીચલનું સાધન	(૧૨) ફળઉં તથા બીજા ઝાડ	(૧૩) તથા તેની સંખ્યા	(૧૪) ખેડની રીત	(૧૫) નોંધ
	(૧) રાજીવ્રાજીવ	(૨) ગાંધી	(૩) આરિયા	(૪) રાજીવ્રાજીવ	(૫) ગાંધી	(૬) આરિયા	(૭) રાજીવ્રાજીવ	(૮) ગાંધી	(૯) આરિયા	(૧૦અ) ૧૦બ	(૧૧) પીચલનું સાધન	(૧૨) ફળઉં તથા બીજા ઝાડ	(૧૩) તથા તેની સંખ્યા	(૧૪) ખેડની રીત	(૧૫) નોંધ
	(૧) રાજીવ્રાજીવ	(૨) ગાંધી	(૩) આરિયા	(૪) રાજીવ્રાજીવ	(૫) ગાંધી	(૬) આરિયા	(૭) રાજીવ્રાજીવ	(૮) ગાંધી	(૯) આરિયા	(૧૦અ) ૧૦બ	(૧૧) પીચલનું સાધન	(૧૨) ફળઉં તથા બીજા ઝાડ	(૧૩) તથા તેની સંખ્યા	(૧૪) ખેડની રીત	(૧૫) નોંધ
	(૧) રાજીવ્રાજીવ	(૨) ગાંધી	(૩) આરિયા	(૪) રાજીવ્રાજીવ	(૫) ગાંધી	(૬) આરિયા	(૭) રાજીવ્રાજીવ	(૮) ગાંધી	(૯) આરિયા	(૧૦અ) ૧૦બ	(૧૧) પીચલનું સાધન	(૧૨) ફળઉં તથા બીજા ઝાડ	(૧૩) તથા તેની સંખ્યા	(૧૪) ખેડની રીત	(૧૫) નોંધ
	(૧) રાજીવ્રાજીવ	(૨) ગાંધી	(૩) આરિયા	(૪) રાજીવ્રાજીવ	(૫) ગાંધી	(૬) આરિયા	(૭) રાજીવ્રાજીવ	(૮) ગાંધી	(૯) આરિયા	(૧૦અ) ૧૦બ	(૧૧) પીચલનું સાધન	(૧૨) ફળઉં તથા બીજા ઝાડ	(૧૩) તથા તેની સંખ્યા	(૧૪) ખેડની રીત	(૧૫) નોંધ
	(૧) રાજીવ્રાજીવ	(૨) ગાંધી	(૩) આરિયા	(૪) રાજીવ્રાજીવ	(૫) ગાંધી	(૬) આરિયા	(૭) રાજીવ્રાજીવ	(૮) ગાંધી	(૯) આરિયા	(૧૦અ) ૧૦બ	(૧૧) પીચલનું સાધન	(૧૨) ફળઉં તથા બીજા ઝાડ	(૧૩) તથા તેની સંખ્યા	(૧૪) ખેડની રીત	(૧૫) નોંધ
	(૧) રાજીવ્રાજીવ	(૨) ગાંધી	(૩) આરિયા	(૪) રાજીવ્રાજીવ	(૫) ગાંધી	(૬) આરિયા	(૭) રાજીવ્રાજીવ	(૮) ગાંધી	(૯) આરિયા	(૧૦અ) ૧૦બ	(૧૧) પીચલનું સાધન	(૧૨) ફળઉં તથા બીજા ઝાડ	(૧૩) તથા તેની સંખ્યા	(૧૪) ખેડની રીત	(૧૫) નોંધ
	(૧) રાજીવ્રાજીવ	(૨) ગાંધી	(૩) આરિયા	(૪) રાજીવ્રાજીવ	(૫) ગાંધી	(૬) આરિયા	(૭) રાજીવ્રાજીવ	(૮) ગાંધી	(૯) આરિયા	(૧૦અ) ૧૦બ	(૧૧) પીચલનું સાધન	(૧૨) ફળઉં તથા બીજા ઝાડ	(૧૩) તથા તેની સંખ્યા	(૧૪) ખેડની રીત	(૧૫) નોંધ
	(૧) રાજીવ્રાજીવ	(૨) ગાંધી	(૩) આરિયા	(૪) રાજીવ્રાજીવ	(૫) ગાંધી	(૬) આરિયા	(૭) રાજીવ્રાજીવ	(૮) ગાંધી	(૯) આરિયા	(૧૦અ) ૧૦બ	(૧૧) પીચલનું સાધન	(૧૨) ફળઉં તથા બીજા ઝાડ	(૧૩) તથા તેની સંખ્યા	(૧૪) ખેડની રીત	(૧૫) નોંધ
	(૧) રાજીવ્રાજીવ	(૨) ગાંધી	(૩) આરિયા	(૪) રાજીવ્રાજીવ	(૫) ગાંધી	(૬) આરિયા	(૭) રાજીવ્રાજીવ	(૮) ગાંધી	(૯) આરિયા	(૧૦અ) ૧૦બ	(૧૧) પીચલનું સાધન	(૧૨) ફળઉં તથા બીજા ઝાડ	(૧૩) તથા તેની સંખ્યા	(૧૪) ખેડની રીત	(૧૫) નોંધ
	(૧) રાજીવ્રાજીવ	(૨) ગાંધી	(૩) આરિયા	(૪) રાજીવ્રાજીવ	(૫) ગાંધી	(૬) આરિયા	(૭) રાજીવ્રાજીવ	(૮) ગાંધી	(૯) આરિયા	(૧૦અ) ૧૦બ	(૧૧) પીચલનું સાધન	(૧૨) ફળઉં તથા બીજા ઝાડ	(૧૩) તથા તેની સંખ્યા	(૧૪) ખેડની રીત	(૧૫) નોંધ
	(૧) રાજીવ્રાજીવ	(૨) ગાંધી	(૩) આરિયા	(૪) રાજીવ્રાજીવ	(૫) ગાંધી	(૬) આરિયા	(૭) રાજીવ્રાજીવ	(૮) ગાંધી	(૯) આરિયા	(૧૦અ) ૧૦બ	(૧૧) પીચલનું સાધન	(૧૨) ફળઉં તથા બીજા ઝાડ	(૧૩) તથા તેની સંખ્યા	(૧૪) ખેડની રીત	(૧૫) નોંધ
	(૧) રાજીવ્રાજીવ	(૨) ગાંધી	(૩) આરિયા	(૪) રાજીવ્રાજીવ	(૫) ગાંધી	(૬) આરિયા	(૭) રાજીવ્રાજીવ	(૮) ગાંધી	(૯) આરિયા	(૧૦અ) ૧૦બ	(૧૧) પીચલનું સાધન	(૧૨) ફળઉં તથા બીજા ઝાડ	(૧૩) તથા તેની સંખ્યા	(૧૪) ખેડની રીત	(૧૫) નોંધ
	(૧) રાજીવ્રાજીવ	(૨) ગાંધી	(૩) આરિયા	(૪) રાજીવ્રાજીવ	(૫) ગાંધી	(૬) આરિયા	(૭) રાજીવ્રાજીવ	(૮) ગાંધી	(૯) આરિયા	(૧૦અ) ૧૦બ	(૧૧) પીચલનું સાધન	(૧૨) ફળઉં તથા બીજા ઝાડ	(૧૩) તથા તેની સંખ્યા	(૧૪) ખેડની રીત	(૧૫) નોંધ
	(૧) રાજીવ્રાજીવ	(૨) ગાંધી	(૩) આરિયા	(૪) રાજીવ્રાજીવ	(૫) ગાંધી	(૬) આરિયા	(૭) રાજીવ્રાજીવ	(૮) ગાંધી	(૯) આરિયા	(૧૦અ) ૧૦બ	(૧૧) પીચલનું સાધન	(૧૨) ફળઉં તથા બીજા ઝાડ	(૧૩) તથા તેની સંખ્યા	(૧૪) ખેડની રીત	(૧૫) નોંધ
	(૧) રાજીવ્રાજીવ	(૨) ગાંધી	(૩) આરિયા	(૪) રાજીવ્રાજીવ	(૫) ગાંધી	(૬) આરિયા	(૭) રાજીવ્રાજીવ	(૮) ગાંધી	(૯) આરિયા	(૧૦અ) ૧૦બ	(૧૧) પીચલનું સાધન	(૧૨) ફળઉં તથા બીજા ઝાડ	(૧૩		

95-5
62

11-1-2



rfo-bvr@gujarat.gov.in



FORM B 13.3
FIRE SAFETY CERTIFICATE RENEWAL (FSCR)
(See Rule 25)

Fire Safety Certificate Approval (FSCA) No. FSCA/O/RFOBHAV/2025/00104851
FSC Safety Certificate Renewal (FSCR) No. FSCA/O/RFOBHAV/2025/00104851/R1

Date: 05/02/2025

Building Occupancy/Category: Educational (non-residential)

To,

Chotai Krupaben Vijaykumar
ROOM NO.1 VERAVAL VERAVAL VERAVAL VERAVAL VERAVAL Gir Somnath 362265
Fire Region: Bhavnagar RFO
Mobile No: 9909834742 Email ID: hemantrabari8686@gmail.com

This has reference to your Application No. **2025/00105652** dated 22/01/2025 for Fire Safety Certificate Renewal (FSCR) for the building/premise **THE VERAVAL EDUCATION SOCIETY JP PRIMARY SCHOOL** (name of the Building/Project), as per below mentioned details:

1. TP Number:
2. FP Number:
3. Survey Number:
4. Village Name: VERAVAL
5. Name of Block(s): THE VERAVAL EDUCATION SOCIETY J P PARMAR SCHOOL

The building/premise was inspected on **05/02/2025** and all fire prevention, life safety and fire protection measures provided were found to be in proper and effective working condition. There are no changes in building/premise use or occupancy or in building design or structure.

Further, the following activities (as applicable) have been carried out towards meeting requirements of GFP&LSM Act-2013, GFP&LSM Rules-2014 & GFP&LSM Regulations-2023 as amended, or the then applicable GDCR:

1. Emergency drill was carried out on **05/02/2025**
2. Six monthly inspection was done on **05/02/2025**

The Fire Safety Certificate is renewed for a period of **two (2)** years upto **05/02/2027** in accordance with GFP&LSM Act-2013, GFP&LSM Rules-2014 & GFP&LSM Regulations-2023 and their amendments.



Digitally Verified

Digitally verified by: Jay Vahanka
Fire Safety Officer - Advance (FSO-A)
2021/000131

Date: 05/02/2025
Time: 08:39 PM



FSCA/O/RFOBHAV/2025/00104851/R1

This is a digitally verified certificate, hence doesn't require physical signature. To validate authenticity of this certificate, scan the QR code or search the certificate details in appropriate section at www.gujfiresafetycop.in.

Please note that, apart from renewal, the building needs to be inspected every six months and a mock fire and emergency drill also needs to be conducted every six months. If there is a delay in scheduled inspection or mock drill, penalty shall be imposed. The Fire Safety Certificate renewal should be done timely after two years to avoid penalties.